

Revision Nutzungsplanung  
**ZONENPLAN**

1:5000

Entwurf zur öffentlichen Auflage

Von der Gemeinderatsversammlung festgesetzt am  
Namens der Gemeinderatsversammlung  
Der Präsident: Der Schreiber:

Von der Baudektion genehmigt am  
Für die Baudektion: BDU Nr.:

**SUTER  
VON KÄNEL  
WILD**  
Planer und Architekten AG  
Fellhubstrasse 30, 8005 Zürich  
Tel. 044 215 13 30, www.swk.ch

31043\_26.7.2024

Festlegungen		Empfehlungsstufe (ES)
<b>K</b>	Kernzone	III
<b>WK</b>	Weilerkernzone	III
<b>Z/80</b>	Zentrumzone	III
<b>W1/30</b>	Wohnzone	II
<b>W2/45</b>	Wohnzone	II
<b>W3/60</b>	Wohnzone	II
<b>WG3/60</b>	Wohnzone mit Gewerbeerleuchtung	III
<b>G/3</b>	Gewerbezone	III
<b>G/5</b>	Gewerbezone	III
<b>I/7</b>	Industriezone	IV
<b>Oe</b>	Zone für öffentliche Bauten	I*
<b>E</b>	Erholungszone	III**
<b>Ea</b>	Spaortanlage Glessen	III**
<b>Eb</b>	Schiessanlage Betzhof	III**
<b>Ec</b>	Strandbad Egelsee	III**
<b>Ed</b>	Hundeburgplatz	III**

Informationsinhalte	
	Gestaltungspläne bestehend
	beantragte Festlegungen
	kantonale Landwirtschaftszone
	Wald
	Gewässer
	Verkehrsfäche ausserhalb Bauzone

Ergänzungspläne		
- Weilerkernzone		
- Weilerkernzone Widderst		genehmigt am 30.6.2000
- Weilerkernzone Wändhüsen		genehmigt am 16.6.2001
- Weilerkernzone Talden		genehmigt am 17.9.2003
- Weilerkernzone Lanzacher Senschür		genehmigt am 26.6.2004
- Weilerkernzone Glessen		genehmigt am 7.4.2004
- Weilerkernzone Brach		genehmigt am 18.12.2004
- Weilerkernzone Brach		genehmigt am 25.5.2008
- Weilerkernzone Brach		genehmigt am 21.2.2011
- Weilerkernzone Brach		genehmigt am 13.10.2013
- Weilerkernzone Brach		genehmigt am 25.11.2016
- Weilerkernzone Brach		genehmigt am 21.11.2017

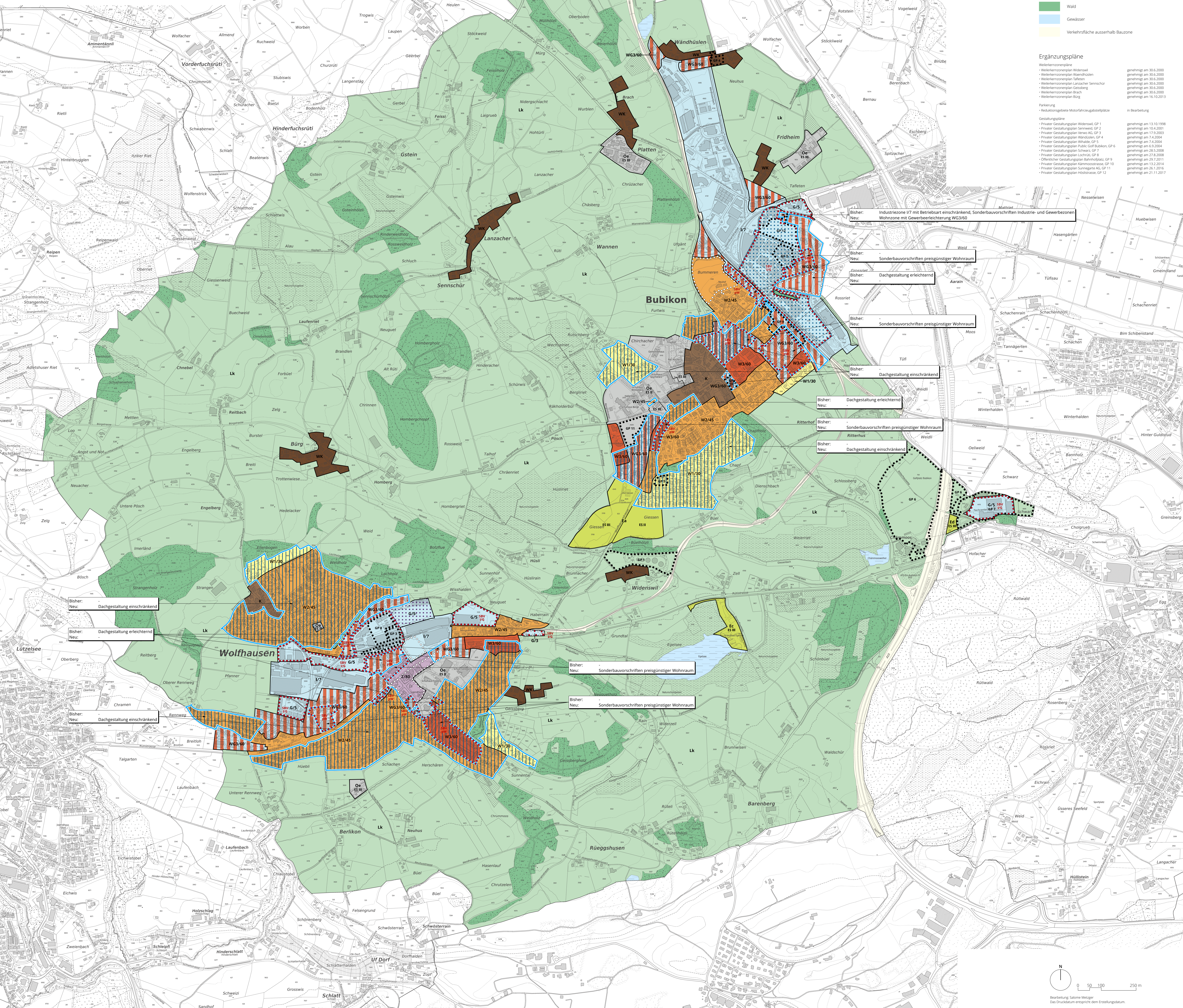

Bisher: Dachgestaltung einschränkend  
Neu: Dachgestaltung erleichternd

Bisher: Dachgestaltung erleichternd  
Neu: Dachgestaltung einschränkend

Bisher: Dachgestaltung einschränkend  
Neu: Dachgestaltung erleichternd

Bisher: Sonderbauvorschriften preisgünstiger Wohnraum  
Neu: Sonderbauvorschriften preisgünstiger Wohnraum

Bisher: Sonderbauvorschriften preisgünstiger Wohnraum  
Neu: Sonderbauvorschriften preisgünstiger Wohnraum