Gemeinde Bubikon
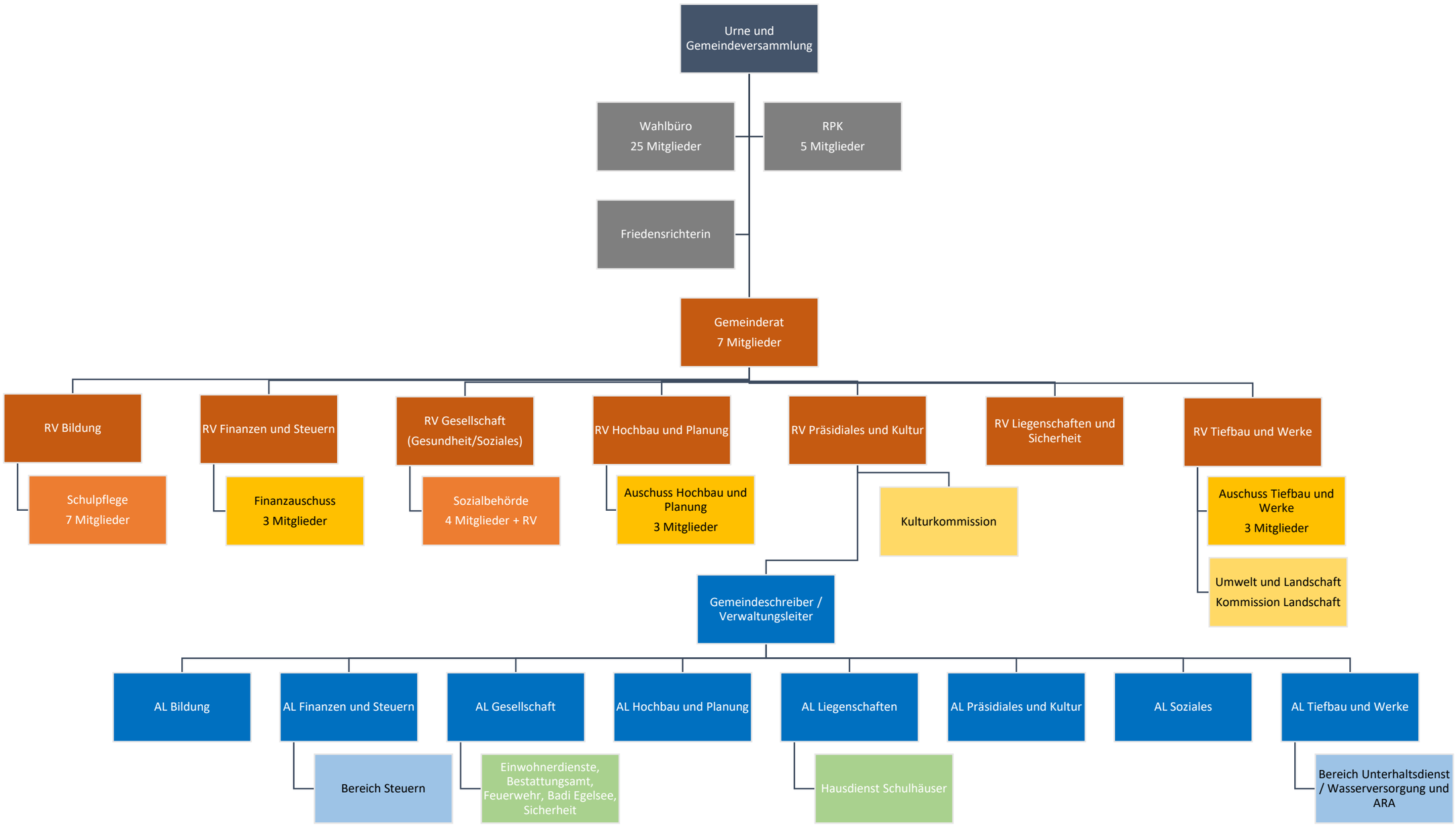
Organigramm von Behörden und Verwaltung der Gemeinde Bubikon (Stand 1. Juli 2022)